

**MASSA FALIDA DE RC MATERIAIS
DE CONSTRUÇÃO EIRELI.**

CNPJ/ME 30.655.525/0001-26

PROCESSO Nº 1000040-24.2024.8.26.0260

2ª VARA REGIONAL DE COMPETÊNCIA EMPRESARIAL E DE
CONFLITOS RELACIONADOS A ARBITRAGEM – 1ª, 7ª e 9ª RAJ -
SÃO PAULO

SUMÁRIO

	Notas relevantes	03
---	------------------	----

	Diligência de lacração e arrecadação	05
---	--------------------------------------	----



NOTAS RELEVANTES



NOTAS RELEVANTES

Em consonância com a r. decisão proferida nos autos da Falência de Rc Materiais de Construção Eireli., processo nº 1000040-24.2024.8.26.0260, atinente a nomeação de CONAJUD como a Administradora Judicial, submetemos à apropriação de Vossa Excelência, Relatório de Lactração/ Constatação e Arrecadação dos bens pertencentes à Massa Falida, **realizado aos 06 de setembro de 2024.**

Informa que os bens móveis localizados no estabelecimento, a qual a empresa falida estava instalada, ficaram sob a guarda do Sr. Romeu Araujo dos Santos., nomeado como depositária fiel.

Informa também que esta Administradora já entrou em contato com a imobiliária responsável pela locação da sala comercial, que providenciará a rescisão contratual.

Por fim, seguem anexas as imagens extraídas no dia da visita.

Atenciosamente,

CONAJUD
Administradora Judicial
Bruna Oliveira Santos
OAB/SP nº 351.366



CONSTATAÇÃO/LACRAÇÃO E ARRECADAÇÃO



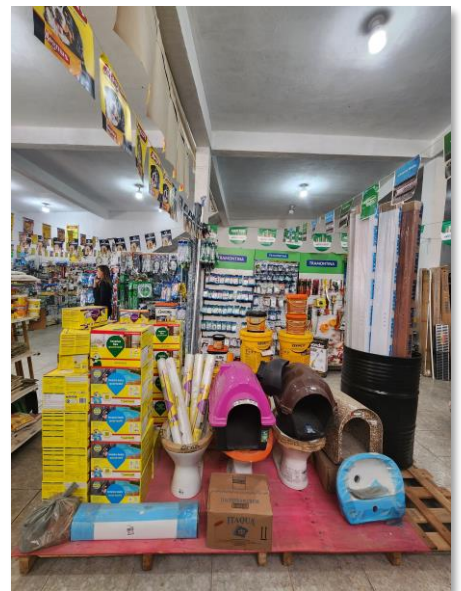
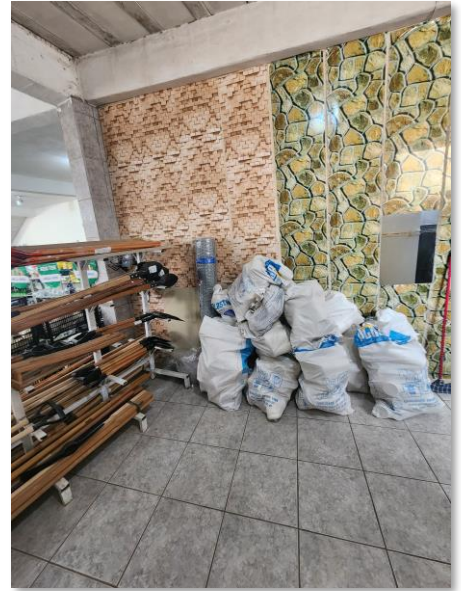
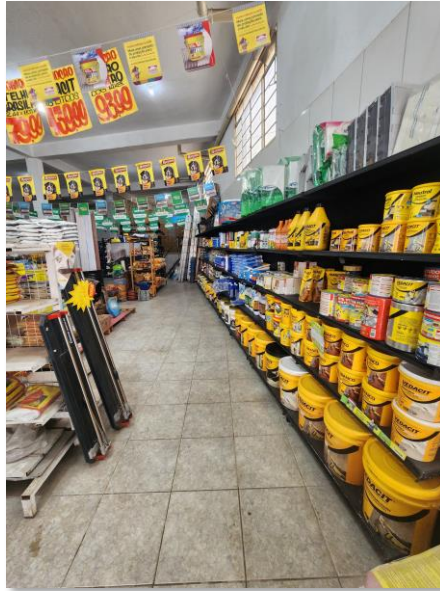

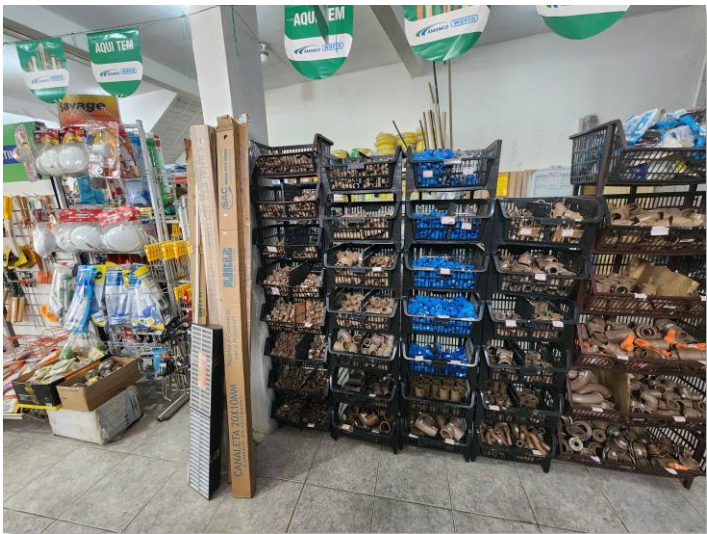

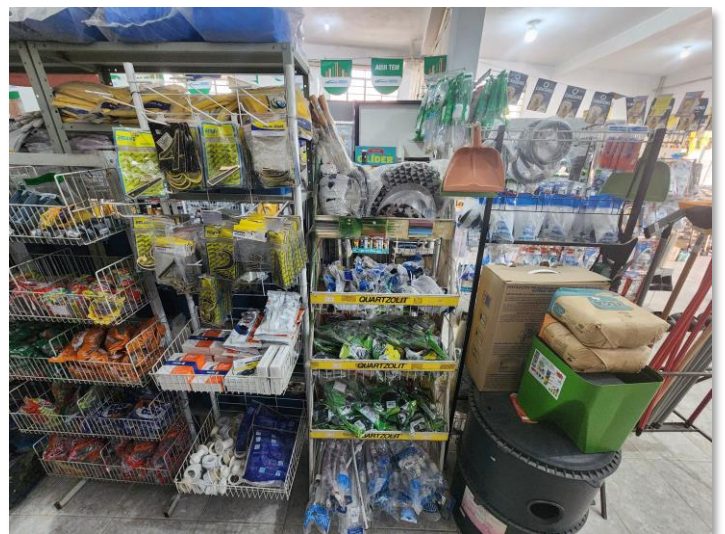
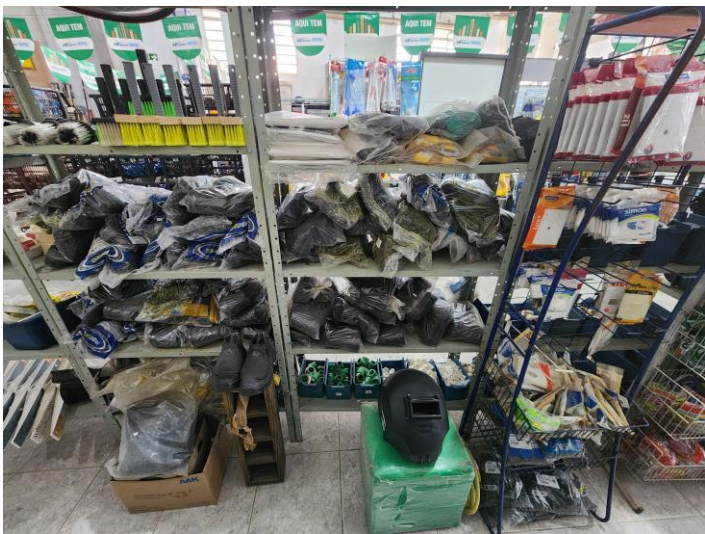
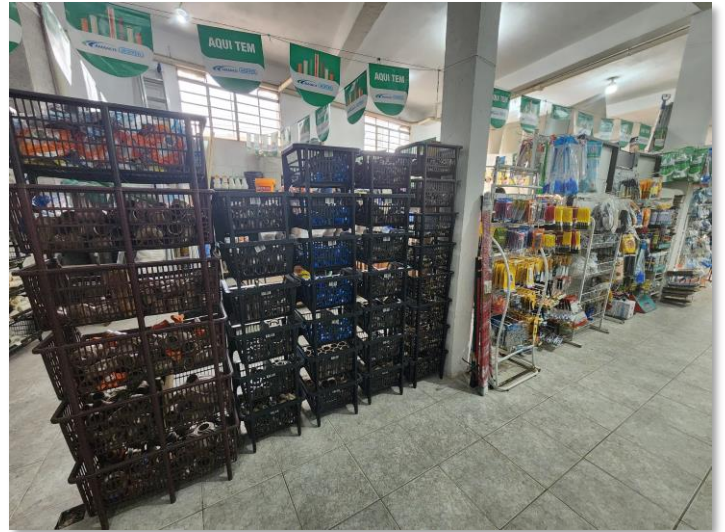

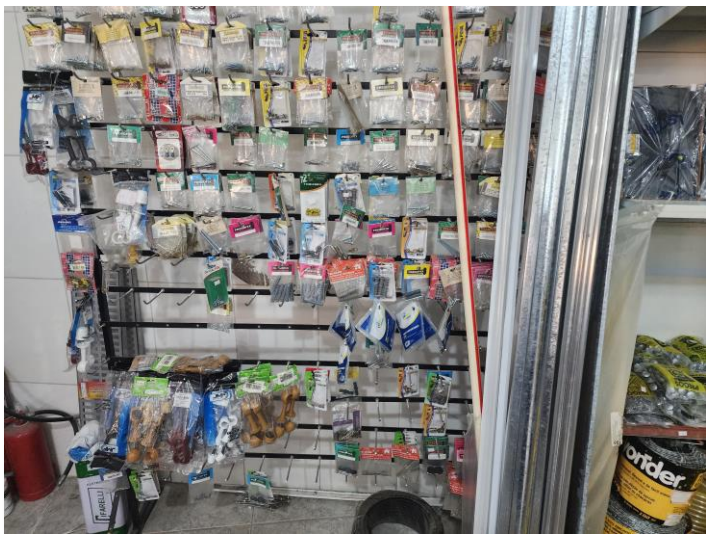
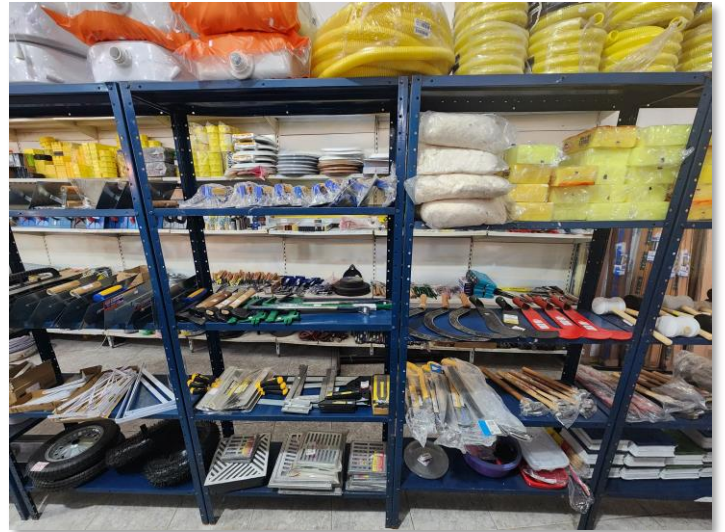

CONTATO – NOSSO ESCRITÓRIO

 +55 11 2092-2244

 +55 11 98574-2244

 Alameda Rio Negro, 161 – 10º andar
Conj. 1.001 – Sala Conajud – Alphaville/SP

 conajud.com.br

 contato@conajud.com.br

  @conajud

 [conajud/](https://www.linkedin.com/company/conajud/)

