CONAJUD
CONFIANÇA JURÍDICA

RELATÓRIO DE VISITA

RECUPERAÇÃO JUDICIAL
GRUPO PEM

1ª VARA JUDICIAL DE SANTANA DE PARNAÍBA – SP

PROCESSO Nº 1000032-89.2019.8.26.0529
MAIO 2023

SUMÁRIO

03 Notas relevantes

05 Diligência de constatação

NOTAS RELEVANTES

NOTAS RELEVANTES

Em consonância com o disposto na alínea “a”, inciso II, do artigo 22 da Lei nº 11.101/2005, submetemos à apreciação de Vossa Excelência, nosso Relatório Mensal de Visita, do Grupo PEM., denominada “Grupo PEM” ou “Recuperanda”.

Na data de 25/05/2023 esta Administradora Judicial realizou visita à sede administrativa da Recuperanda, localizada Rua Aquário, nº 118, sala 4 A, Parque Santana, Santana de Parnaíba, Estado de São Paulo, com intuito de observar as condições atuais e constatar o funcionamento do grupo empresarial, assim como obter informações gerencias, operacionais e financeiras.

Fomos recepcionados pela Sra. Graciele, que nos guiou pelas dependências da área administrativa do Grupo PEM. Foi possível constatar a estrutura administrativa do Grupo PEM, bem como seu funcionamento.

Por fim, seguem anexas as imagens extraídas no dia da visita.

Atenciosamente,

CONAJUD
Administradora Judicial
Bruna Oliveira Santos
OAB/SP nº 351.366

DILIGÊNCIA DE CONSTATAÇÃO

DILIGÊNCIA DE CONSTATAÇÃO

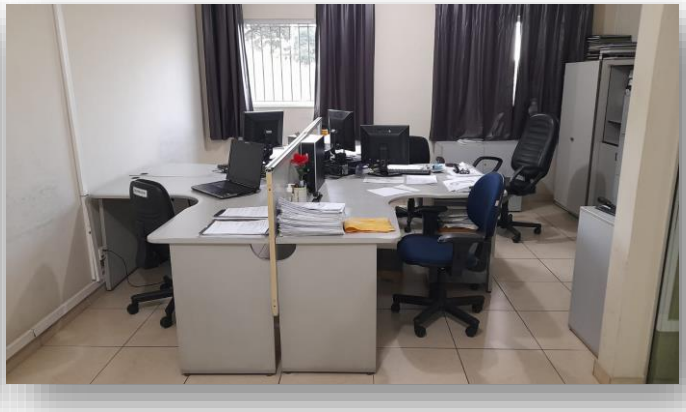

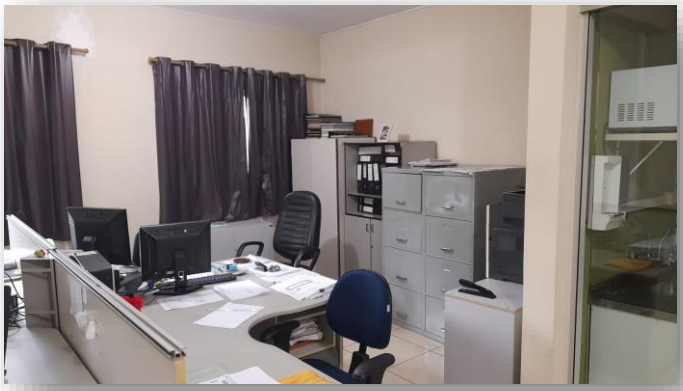

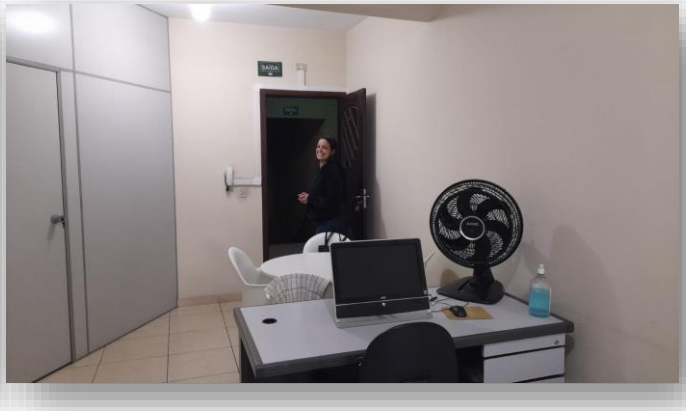

CONAJUD
CONFIANÇA JURÍDICA

CONTATO – NOSSO ESCRITÓRIO

+55 11 2092-2244

+55 11 98574-2244

Alameda Rio Negro, 161 – 10º andar
Conj. 1.001 – Sala Conajud – Alphaville/SP

conajud.com.br

contato@conajud.com.br

@conajud

conajud/