

# RELATÓRIO DE VISITA

3ª VARA CÍVEL DE ITAPETININGA  
PROCESSO Nº 1001196-95.2017.8.26.0582  
Setembro 2019

Perita Judicial: Confiança Jurídica  
Responsável Técnica: Bruna Oliveira Santos



**RECUPERAÇÃO JUDICIAL**

**Grupo Carsola**

Alameda Rio Negro, nº 161 – 10º andar,  
conj.1001 – Sala Conajud Alphaville,  
Barueri/SP – CEP 06454-000  
Tel. +55 11 2092-2244  
www.conajud.com.br

 <i>Conteúdo</i>	<i>Página</i>
<i>I. Notas Relevantes</i>	3
<i>II. Diligência de Constatação</i>	4

## Notas Relevantes

*Buscamos apresentar o cenário operacional atual da Recuperanda através de diligência de constatação.*

Em consonância com o disposto na alínea “a”, inciso II, do artigo 22 da Lei nº 11.101/2005, submetemos à apreciação de Vossa Excelência, nosso Relatório Mensal de Visita, do Grupo Carsola, denominado “Grupo Carsola” ou “Recuperanda”.

Na data 26/09/2019, esta Administradora Judicial realizou visita à sede da Recuperanda, localizada na Rua Vidal Vaz Moreira, nº 126, Gramadinho, Município de Itapetininga/SP; Sítio Espírito Santo II, s/n, Bairro Facão, Zona Rural do Município de São Miguel Arcaño/SP e Fazenda Recanto Verde, s/n, Bairro Capuava, Zona Rural do Município São Miguel Arcaño/SP, com intuito de observar as condições e constatar o funcionamento do referido grupo empresarial, assim como obter informações gerenciais, operacionais e financeiras.

Fomos recebidos por volta das 17:00 hrs. pelo Sr. Alex Ferreira Steidle, encarregado responsável pelas fazendas, que gentilmente nos acompanhou durante a visita, onde foi possível constatar a presença de mais 2 colaboradores tratoristas que consertavam uma máquina.

Sendo assim, o Sr. Alex, que nos pontuou somente sobre detalhes técnicos das fazendas, não soube nos informando sobre fatos administrativos

Outrossim, na Fazenda de Gramadinho (aproximadamente 70 alqueires) está com o milho em ponto de colheita, havendo também o cultivo de soja, bem como uma produção diária de, em média, 75 litros de leite. Já na Fazenda de Itapetininga (30 alqueires) houve a colheita do trigo. Em ambas as fazendas, a terra será preparada para o cultivo de soja.

Por fim, seguem anexas no item “II” as imagens extraídas no dia da visita.

Atenciosamente.

CONAJUD  
Administradora Judicial  
Bruna Oliveira Santos  
OAB/SP nº 351.366

CONAJUD  
Contador  
Nelson Muniz  
CRC: 1SP 295468/0-3



## Diligência de Constatação

*Imagens extraídas no dia da visita nas sedes do Grupo Carsola*

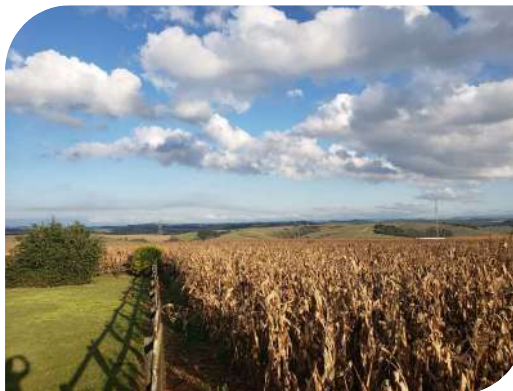

Fonte: Área de Produção da Recuperanda – Fazenda Sítio Espírito Santo II



Este documento é cópia do original, assinado digitalmente por BRUNA OLIVEIRA SANTOS e Tribunal de Justiça do Estado de São Paulo, protocolado em 03/10/2019 às 14:22, sob o número WJCMJ01970763064. Para conferir o original, acesse o site <https://esaj.tjsp.jus.br/pastadigital/pg/abrirConferenciaDocumento.do>, informe o processo 1001196-95.2017.8.26.0482 e código 5D104E3.



## Diligência de Constatação

*Imagens extraídas no dia da visita nas sedes do Grupo Carsola*



Fonte: Área de Produção da Recuperanda – Fazenda Sítio Espírito Santo II



Este documento é cópia do original, assinado digitalmente por BRUNA OLIVEIRA SANTOS e Tribunal de Justiça do Estado de São Paulo, protocolado em 03/10/2019 às 14:22, sob o número WJDTJ01970763064. Para conferir o original, acesse o site <https://esaj.tjsp.jus.br/pastadigital/pg/abrirConferenciaDocumento.do>, informe o processo 1001196-95.2017.8.26.0482 e código 5D104E3.

## Diligência de Constatação

*Imagens extraídas no dia da visita nas sedes do Grupo Carsola*



Fonte: Área de Produção da Recuperanda – Fazenda Sítio Espírito Santo II



Este documento é cópia do original, assinado digitalmente por BRUNA OLIVEIRA SANTOS e Tribunal de Justiça do Estado de São Paulo, protocolado em 03/10/2019 às 14:22, sob o número WJDTJ01970763064. Para conferir o original, acesse o site <https://esaj.tjsp.jus.br/pastadigital/pg/abrirConferenciaDocumento.do>, informe o processo 1001196-95.2017.8.26.0482 e código 5D104E3.



## Diligência de Constatação

*Imagens extraídas no dia da visita nas sedes do Grupo Carsola*



Fonte: Área de Produção da Recuperanda – Fazenda Sítio Espírito Santo II



## Diligência de Constatação

*Imagens extraídas no dia da visita nas sedes do Grupo Carsola*



Fonte: Área de Produção da Recuperanda – Fazenda Sítio Espírito Santo II





## Diligência de Constatação

*Imagens extraídas no dia da visita nas sedes do Grupo em Recuperação Judicial*

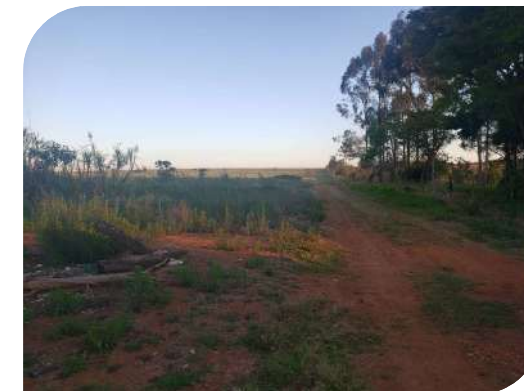

Fonte: Área de Produção da Recuperanda – Fazenda Recanto Verde



Este documento é cópia do original, assinado digitalmente por BRUNA OLIVEIRA SANTOS e Tribunal de Justiça do Estado de São Paulo, protocolado em 03/10/2019 às 14:22, sob o número WJCMJ01970763064. Para conferir o original, acesse o site <https://esaj.tjsp.jus.br/pastadigital/pg/abrirConferenciaDocumento.do>, informe o processo 1001196-95.2017.8.26.0482 e código 5D104E3.

# Contato

## Nosso Escritório

AlphaVille – SP

Avenida Rio Negro, 165 – 10º andar

Conj. 1.001 – Sala Conj. Jud – AlphaVille

F 55 11 2092-2244

✉ [contato@conajud.com.br](mailto:contato@conajud.com.br)

🌐 [www.conajud.com.br](http://www.conajud.com.br)  @CONAJUD