

RELATÓRIO DE VISITA

RECUPERAÇÃO JUDICIAL GRUPO CARSOLA



3ª VARA CÍVEL DE ITAPETININGA
PROCESSO Nº 1001196-95.2017.8.26.0582
Março 2019

Alameda Rio Negro, nº 161 – 10º andar
conj.1001 – Sala Conajud Alphaville,
Barueri/SP – CEP 06454-000
Tel. +55 11 2092-2244
www.conajud.com.br



Conteúdo

Página

 <i>I. Notas Relevantes</i>	3
 <i>II. Diligência de Constatação</i>	4 à 16

Notas Relevantes

Buscamos apresentar o cenário operacional atual da Recuperanda através de diligência de constatação.

Em consonância com o disposto na alínea “a”, inciso II, do artigo 22 da Lei nº 11.101/2005, submetemos à apreciação de Vossa Excelência, nosso Relatório Mensal de Visita, das Companhias Mzmlog Transportes e Logística Ltda., José Ricardo Teixeira Carsola e Marlene Nascimento Carsola, denominados “Grupo Carsola” ou “Recuperandas”.

Na data 08/03/2019, esta Administradora Judicial realizou visita à sede das Recuperandas, localizadas na Rua Vidal Vaz Moreira, nº 126, Gramadinho, Município de Itapetininga/SP; Sítio Espírito Santo II, s/n, Bairro Facão, Zona Rural do Município de São Miguel Arcanjo/SP e Sítio São Pedro, s/n, Bairro Capuava, Zona Rural do Município São Miguel Arcanjo/SP, com intuito de observar as condições e constatar o funcionamento das referidas sociedades empresariais, assim como obter informações gerenciais, operacionais e financeiras em reunião junto as companhias.

Durante a visita, foi constatado boas operações por parte da Recuperanda, disciplina e limpeza com procedimentos e espaços organizados, lavouras produtivas e de bom aspecto.

Ademais, foi informado que a colheita teve início na segunda quinzena do mês de fevereiro, onde foram colhidas 180 sacas (60kg) de soja por alqueire, bem como em breve começará a plantação de milho.

Fazenda São Miguel – Colheita de 25 alqueires de soja.

Fazenda Itapetininga – Colheita 17 alqueires de soja.

Por fim, seguem anexas no item “II” as imagens extraídas no dia da visita.

Atenciosamente.

CONAJUD
Administradora Judicial
Bruna Oliveira Santos
OAB/SP nº 351.366

CONAJUD
Contador
Renato Freire
CRC: 1SP 328553/O-7



Diligência de Constatação

Imagens extraídas no dia da visita da sede da Recuperanda



Fonte: Área Operacional da Recuperanda.

Diligência de Constatação

Imagens extraídas no dia da visita da sede da Recuperanda

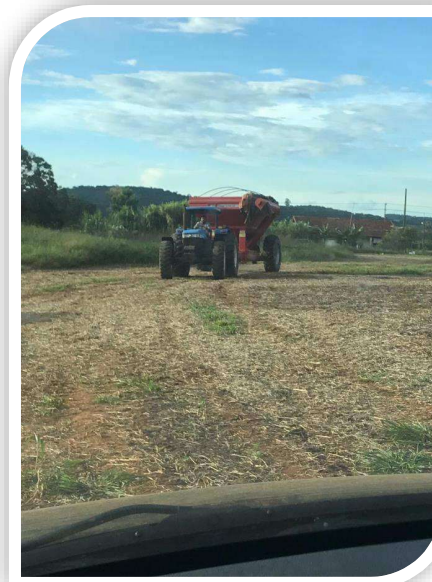

Fonte: Área Operacional da Recuperanda.

Diligência de Constatação

Imagens extraídas no dia da visita da sede da Recuperanda



Fonte: Área Operacional da Recuperanda.

Diligência de Constatação

Imagens extraídas no dia da visita da sede da Recuperanda

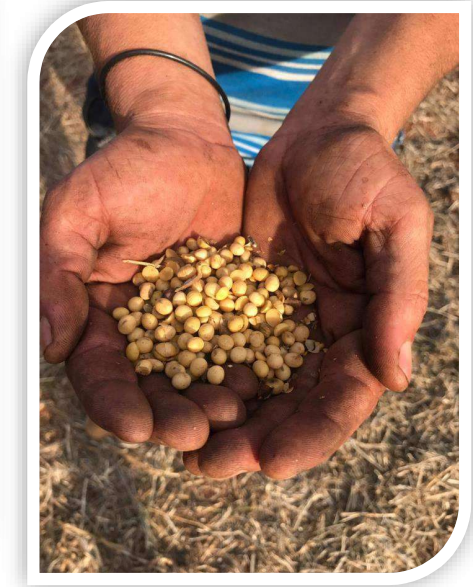

Fonte: Área Operacional da Recuperanda.

Diligência de Constatação

Imagens extraídas no dia da visita da sede da Recuperanda



Fonte: Área Operacional da Recuperanda.

Diligência de Constatação

Imagens extraídas no dia da visita da sede da Recuperanda

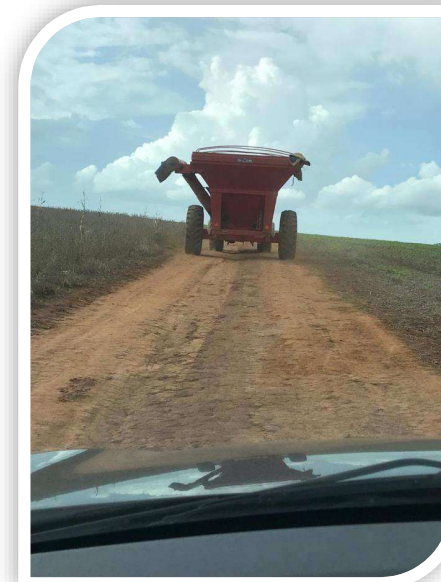
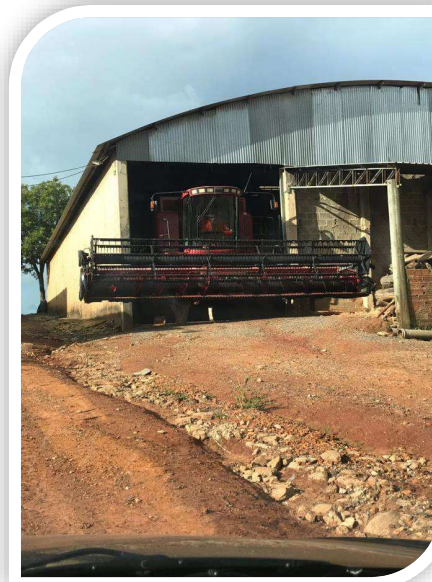

Fonte: Área Operacional da Recuperanda.

Diligência de Constatação

Imagens extraídas no dia da visita da sede da Recuperanda

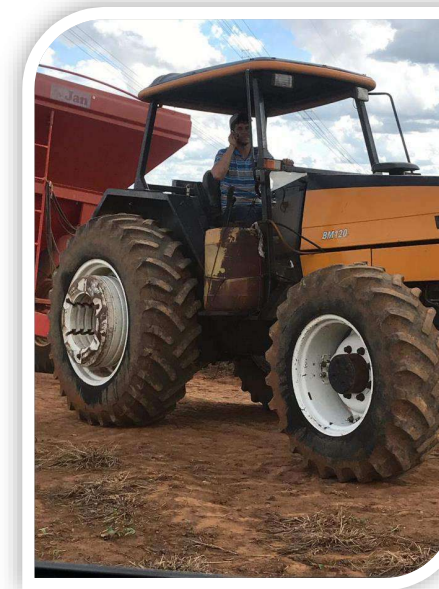
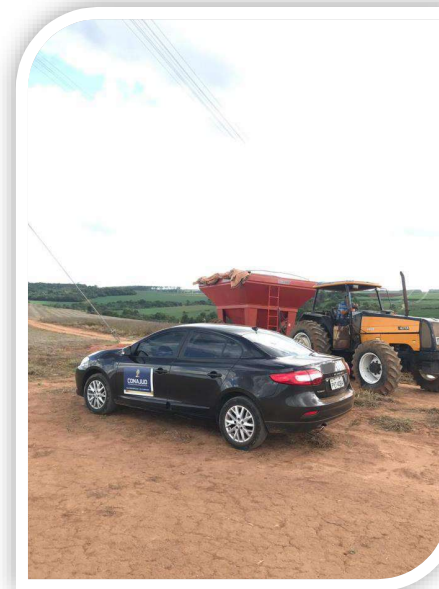

Fonte: Área Operacional da Recuperanda.

Diligência de Constatação

Imagens extraídas no dia da visita da sede da Recuperanda

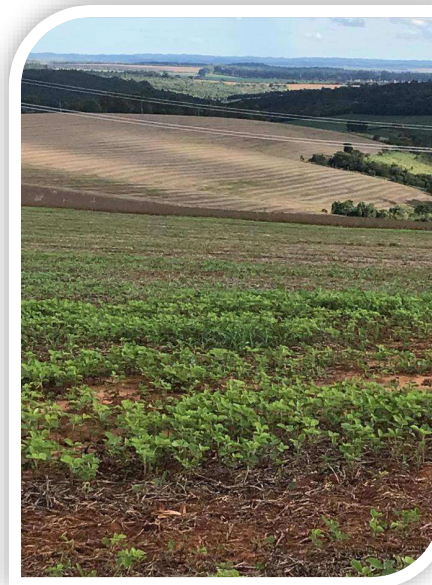

Fonte: Área Operacional da Recuperanda.

Diligência de Constatação

Imagens extraídas no dia da visita da sede da Recuperanda

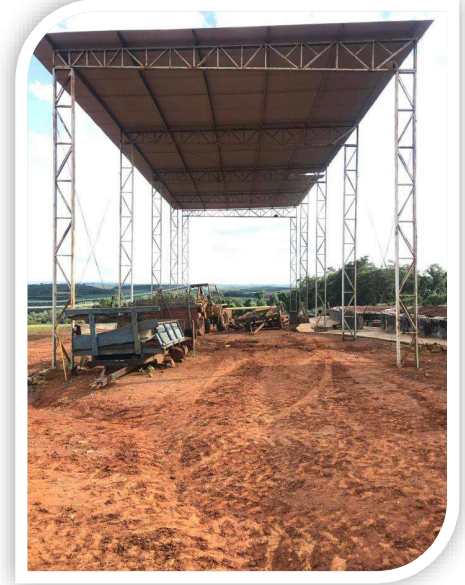

Fonte: Área Operacional da Recuperanda.

Diligência de Constatação

Imagens extraídas no dia da visita da sede da Recuperanda

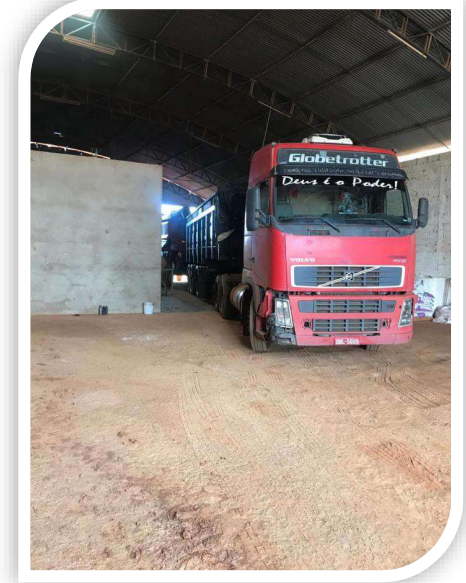
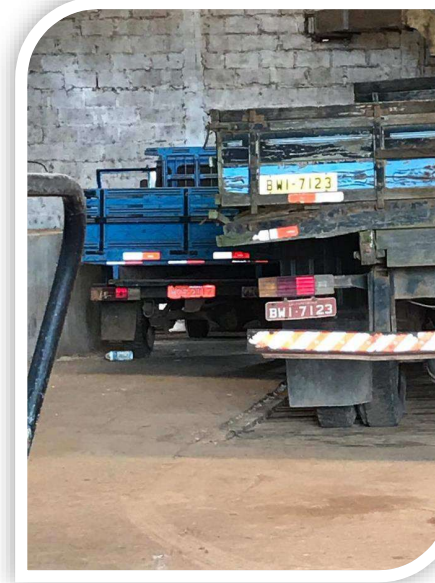

Fonte: Área Operacional da Recuperanda.

Diligência de Constatação

Imagens extraídas no dia da visita da sede da Recuperanda

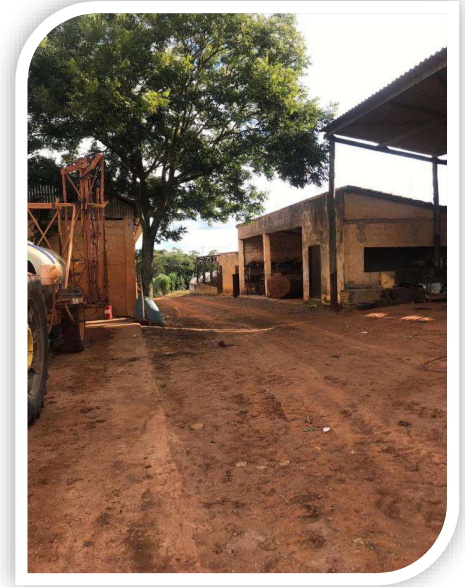
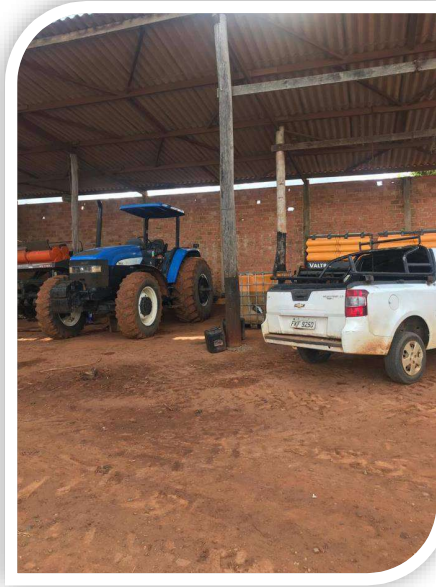

Fonte: Área Operacional da Recuperanda.

Diligência de Constatação

Imagens extraídas no dia da visita da sede da Recuperanda



Fonte: Área Operacional da Recuperanda.

Diligência de Constatação

Imagens extraídas no dia da visita da sede da Recuperanda

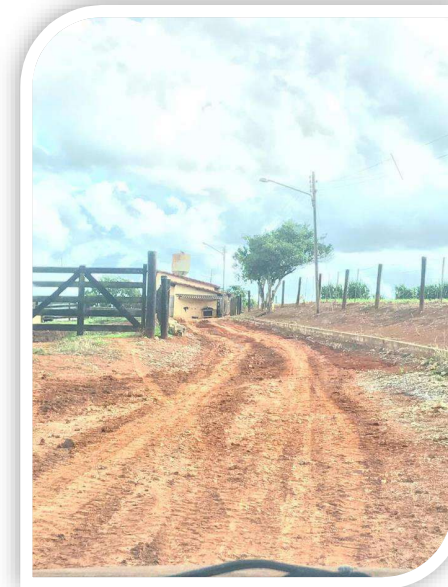

Fonte: Área Operacional da Recuperanda.